



INSTRUCTIVO

# Pago de la cuota por Mercado Pago

1

Ingresá a nuestro sitio [www.cnsi.org.ar](http://www.cnsi.org.ar) y hacé click en **INGRESO SOCIOS**



2

Completá los datos e ingresá.

Si es la primera vez, registrate como usuario.

**Importante:**

Apellido que figura en el carnet y N° de socio sin guión ni barra.

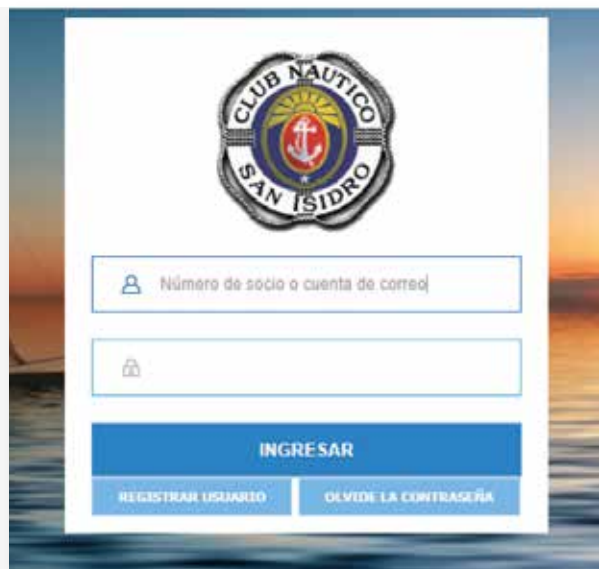

3

Seleccioná del menú: **Cuentas Corrientes**

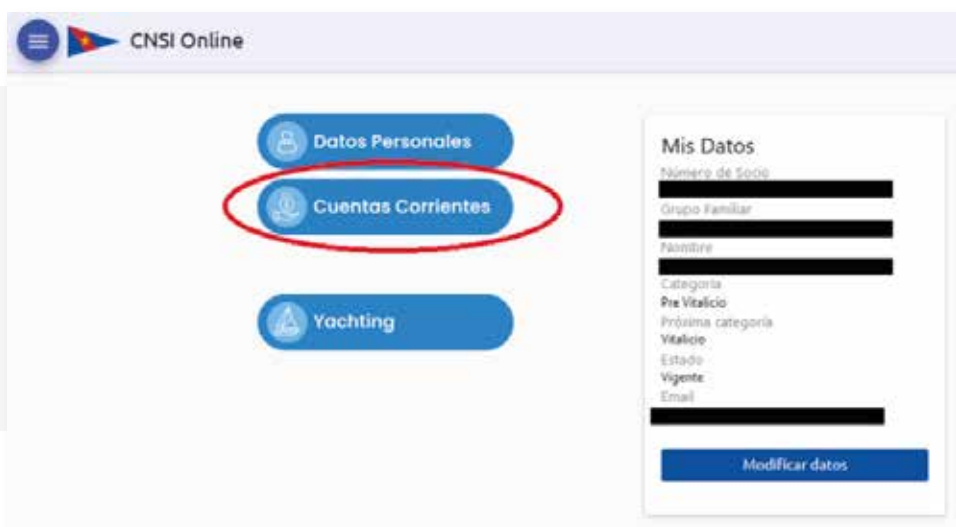

4

Desde allí se podrá visualizar sus facturas y el estado de las mismas.

Las facturas pendientes se podrán imprimir para pagar por Pago Fácil o realizar pago electrónico a través de Mercado Pago.

PERÍODO	COMB.	NÚMERO	IMPORTE	SALDO	GASTO	INTERÉS	TOTAL	1ER. VENC.	2DO. VENC.	ESTADO	
09-2020	FC	1.558.105	4.463,10	0,00	0	0,00	0,00	10/09/2020	25/09/2020	Pagado	
10-2020	FC	1.563.048	4.463,10	0,00	0	0,00	0,00	10/10/2020	25/10/2020	Pagado	
11-2020	FC	1.568.012	4.463,10	0,00	0	0,00	0,00	10/11/2020	25/11/2020	Pagado	
12-2020	FC	1.573.025	5.132,85	0,00	0	0,00	0,00	10/12/2020	25/12/2020	Pagado	
01-2021	FC	1.578.103	6.416,06	0,00	0	0,00	0,00	10/01/2021	25/01/2021	Pagado	
02-2021	FC	1.583.331	5.594,55	0,00	0	0,00	0,00	10/02/2021	25/02/2021	Pagado	
03-2021	FC	1.588.546	5.594,55	0,00	0	0,00	0,00	10/03/2021	25/03/2021	Pagado	
04-2021	FC	1.593.803	5.594,55	0,00	0	0,00	0,00	10/04/2021	25/04/2021	Pagado	
05-2021	FC	1.599.026	6.154,10	0,00	0	0,00	0,00	10/05/2021	25/05/2021	Pagado	
06-2021	FC	1.604.207	6.154,10	0,00	0	0,00	0,00	10/06/2021	25/06/2021	Pagado	
07-2021	FC	1.609.396	7.692,62	0,00	0	0,00	0,00	10/07/2021	25/07/2021	Pagado	
08-2021	FC	1.614.588	6.154,10	2,00	0,03	0,00	2,03	10/08/2021	25/08/2021	Pendiente	

5

Se selecciona la factura a abonar y se hace un click en el botón de PAGO.

PERÍODO	COMB.	NÚMERO	IMPORTE	SALDO	GASTO	INTERÉS	TOTAL	1ER. VENC.	2DO. VENC.	ESTADO	
09-2020	FC	1.558.105	4.463,10	0,00	0	0,00	0,00	10/09/2020	25/09/2020	Pagado	
10-2020	FC	1.563.048	4.463,10	0,00	0	0,00	0,00	10/10/2020	25/10/2020	Pagado	
11-2020	FC	1.568.012	4.463,10	0,00	0	0,00	0,00	10/11/2020	25/11/2020	Pagado	
12-2020	FC	1.573.025	5.132,85	0,00	0	0,00	0,00	10/12/2020	25/12/2020	Pagado	
01-2021	FC	1.578.103	6.416,06	0,00	0	0,00	0,00	10/01/2021	25/01/2021	Pagado	
02-2021	FC	1.583.331	5.594,55	0,00	0	0,00	0,00	10/02/2021	25/02/2021	Pagado	
03-2021	FC	1.588.546	5.594,55	0,00	0	0,00	0,00	10/03/2021	25/03/2021	Pagado	
04-2021	FC	1.593.803	5.594,55	0,00	0	0,00	0,00	10/04/2021	25/04/2021	Pagado	
05-2021	FC	1.599.026	6.154,10	0,00	0	0,00	0,00	10/05/2021	25/05/2021	Pagado	
06-2021	FC	1.604.207	6.154,10	0,00	0	0,00	0,00	10/06/2021	25/06/2021	Pagado	
07-2021	FC	1.609.396	7.692,62	0,00	0	0,00	0,00	10/07/2021	25/07/2021	Pagado	
08-2021	FC	1.614.588	6.154,10	2,00	0,03	0,00	2,03	10/08/2021	25/08/2021	Pendiente	

6

Una vez seleccionada la factura a pagar el sistema le pide que confirme el comprobante y el monto a pagar volviendo a hacer "click" en el botón PAGAR

Ha seleccionado los siguientes comprobantes a pagar

**FC 1.614.588 (Pendiente)**  
1ER. VENCIMIENTO: 10/08/2021  
2DO. VENCIMIENTO: 25/08/2021

**\$ 2,03**

Total a pagar \$ 2,03

**Pagar** Cancelar

7

Por último el sistema lo **direcciona a la página de Mercado Pago** teniendo que ingresar su cuenta de Mercado Pago o si no tiene cuenta o prefiere pagar con otra tarjeta a través de la opción de INVITADO donde le va a pedir que ingrese los datos de tarjeta de crédito o débito con la que desea cancelar la factura.

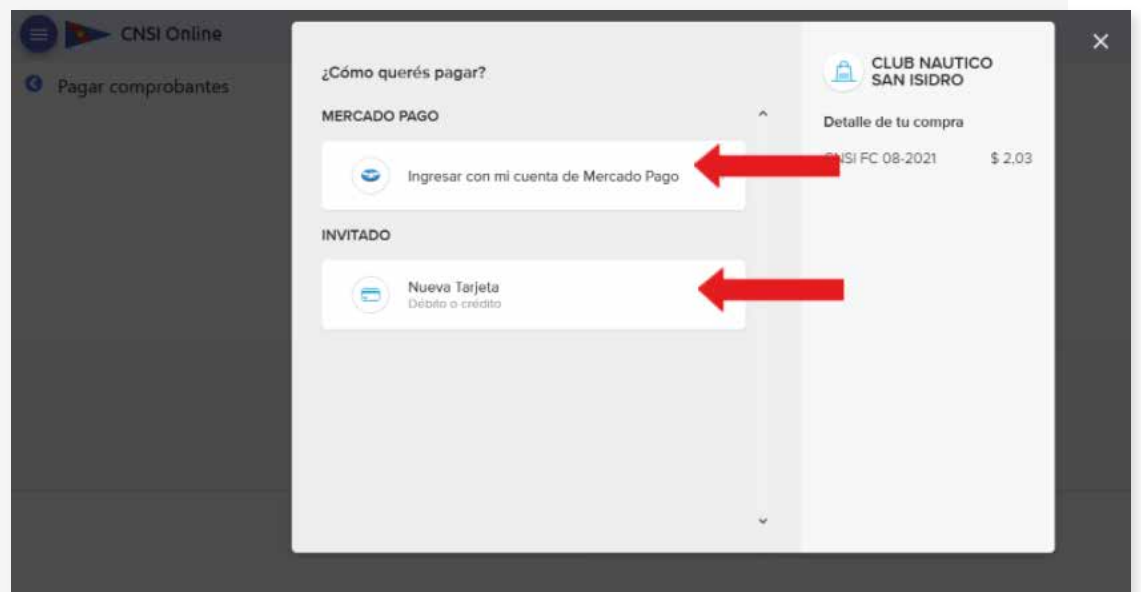

Una vez termina la transacción se podrá ver la factura cancelada desde la cuenta corriente del socio a través de la página.