



# COPA CLUB NAUTICO SAN ISIDRO

## ALMA 2016

23 de octubre de 2016

Club Náutico San Isidro

San Isidro, Provincia de Buenos Aires, ARGENTINA



### AUTORIDAD ORGANIZADORA

El evento de Laser Master está organizado por el Club Náutico San Isidro junto a la Asociación Argentina de Laser, bajo el auspicio de la Federación Argentina de Yachting.

## AVISO DE REGATA

### Incluye: Aviso Modificadorio N° 1 que se modifica el punto 4.1

---

#### 1. REGLAS

- 1.1 El evento se registrará por las 'reglas', tal como las define el *Reglamento de Regatas a Vela*.
- 1.2 Regirán las Normas para la Organización de Competencias de la FAY.
- 1.3 Las modificaciones a las reglas aparecerán detalladas en las Instrucciones de Regata.

#### 2. PUBLICIDAD

Se podrá requerir a todos los competidores que exhiban la publicidad elegida y provista por la Autoridad Organizadora.

#### 3. ELEGIBILIDAD

- 3.1 El evento es abierto a todos los barcos de las Clases Laser Standard y Laser Radial que cumplen con los requisitos de elegibilidad expresados a continuación.
  - 3.1.1 Los competidores deberán tener la edad correspondiente a las categorías Master según lo definido en el Handbook de la ILCA (ver 'Información Adicional' al final del este documento) A saber: Aprendiz de Master, Master, Grand Master y Great Grand Master.
  - 3.1.2 Los competidores argentinos deben estar afiliados a la AAL y deben estar al día con la anualidad.

#### 4. CUOTA DE INSCRIPCIÓN E INSCRIPCIONES

- 4.1 El valor de la inscripción es de **\$250 por competidor**.
- 4.3 Las inscripciones se realizarán completando el formulario disponible en el sitio web <http://cnsi.org.ar/yachting> y efectuando el pago correspondiente.
- 4.4 La inscripción cerrará indefectiblemente el día 20 de octubre.
- 4.3 Los pagos se realizarán en efectivo en la Oficina de Yachting del CNSI o por transferencia bancaria a la cuenta cuyos datos figuran en la página web.
- 4.4 Los valores recibidos por la Autoridad Organizadora deben ser netos, libres de comisiones y demás gastos bancarios. Cualquier deducción realizada por los bancos será cobrada a los competidores. Por favor enviar mail a [inscripciones@cnsi.org.ar](mailto:inscripciones@cnsi.org.ar) con el comprobante de pago detallando timonel y n° de vela.

#### 5. RESERVADO

## 6. PROGRAMA

- 6.1. Las regatas están programadas para el día 23 de octubre de 2016, dándose señal de atención a la primera regata del día a las 13 horas.
- 6.2. El evento constará de 2 regatas y no se dará señal de partida a una regata después de las 16 horas.

## 7. INSTRUCCIONES DE REGATA

Las Instrucciones de Regata estarán a disposición de los competidores una vez formalizada la inscripción en la Oficina de Yachting.

## 9. SEDE Y AREA DE REGATA

- 9.1 La sede náutica será el Club Náutico San Isidro, ubicado en Av. Mitre 1999, San Isidro, Buenos Aires, Argentina.
- 9.2 El área de regatas será frente a las costas de San Isidro.

## 10. RECORRIDO

El recorrido será trapezoidal inner / outer loop o Barlovento / Sotavento, a criterio de la Comisión de Regata.

## 11. SISTEMA DE PENALIZACIÓN

Será de aplicación el Apéndice P.

## 12. PUNTAJE

- 12.1 El evento será válido con las regatas completadas el 23 de octubre.
- 12.2 El puntaje de serie de cada barco será el total de la suma de sus puntos en todas las regatas.

## 13. EMBARCACIONES DE APOYO

Las embarcaciones de apoyo deberán cumplir con lo establecido por el Comité Organizador, que será publicado en las Instrucciones de Regata.

## 14. LIBERACIÓN DE RESPONSABILIDAD

- 14.1 Los participantes compiten enteramente bajo su propio riesgo y responsabilidad. Ver la regla 4, "Decisión de Regatear".
- 14.2 La Autoridad Organizadora y cualquier otra parte involucrada en la organización del campeonato no aceptan ninguna responsabilidad derivada de cualquier lesión, daño, pérdida o reclamación, sea personal o material, incurrida por los participantes o causadas a ellos antes, durante o después del campeonato.

## 15. PREMIOS

La entrega de premios se realizará el domingo 23 de octubre, luego de terminadas las regatas en el Club Náutico San isidro.

## MÁS INFORMACIÓN

Para más información por favor contactar a:

Name:	Oficina de Yachting
E-mail	<a href="mailto:yachting@cnsi.org.ar">yachting@cnsi.org.ar</a>
Website:	<a href="http://cnsi.org.ar/yachting">http://cnsi.org.ar/yachting</a>

# ADJUNTO 1 AL AVISO DE REGATA - AREA DE REGATA

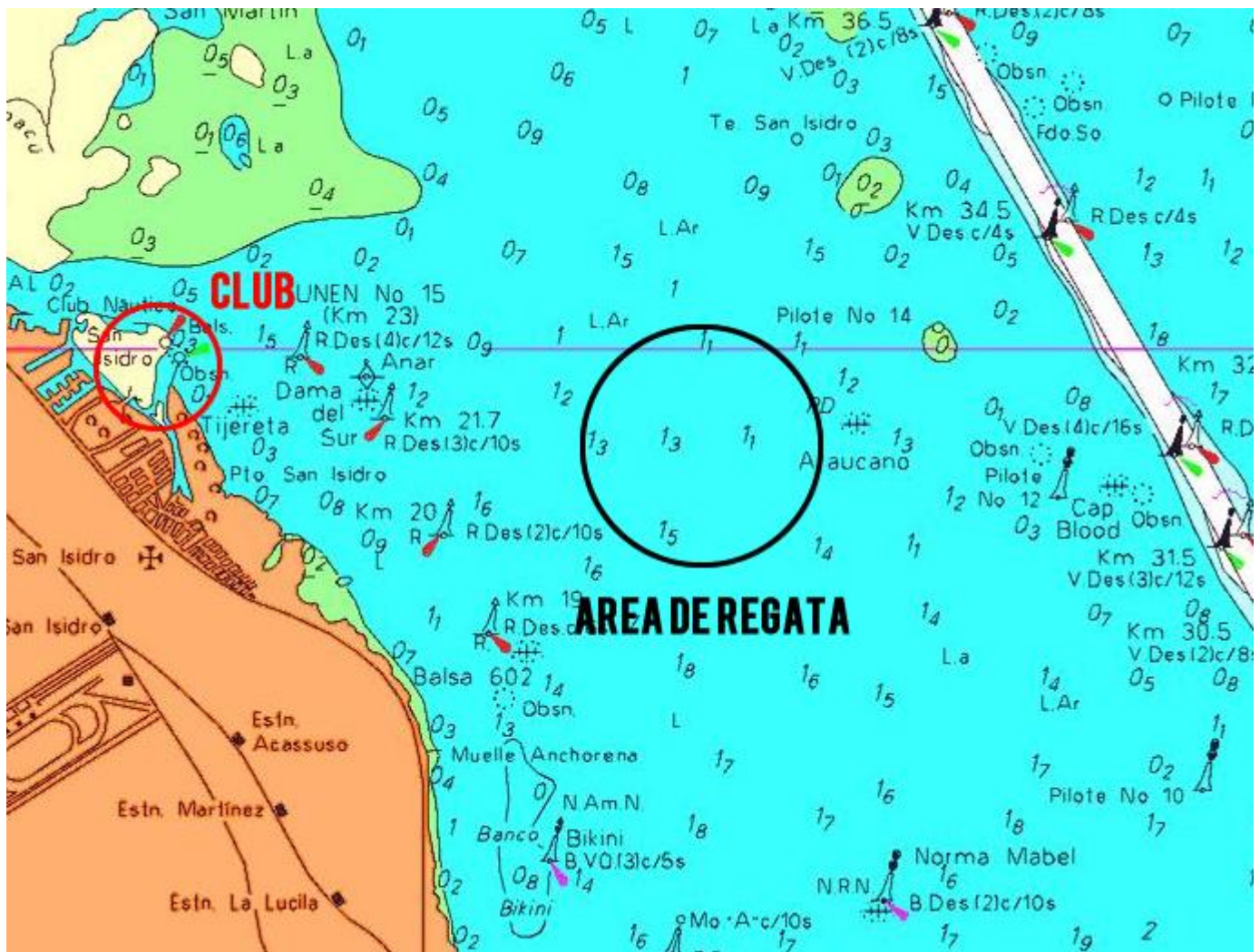

## ADJUNTO 2 AL AVISO DE REGATA – RECORRIDOS

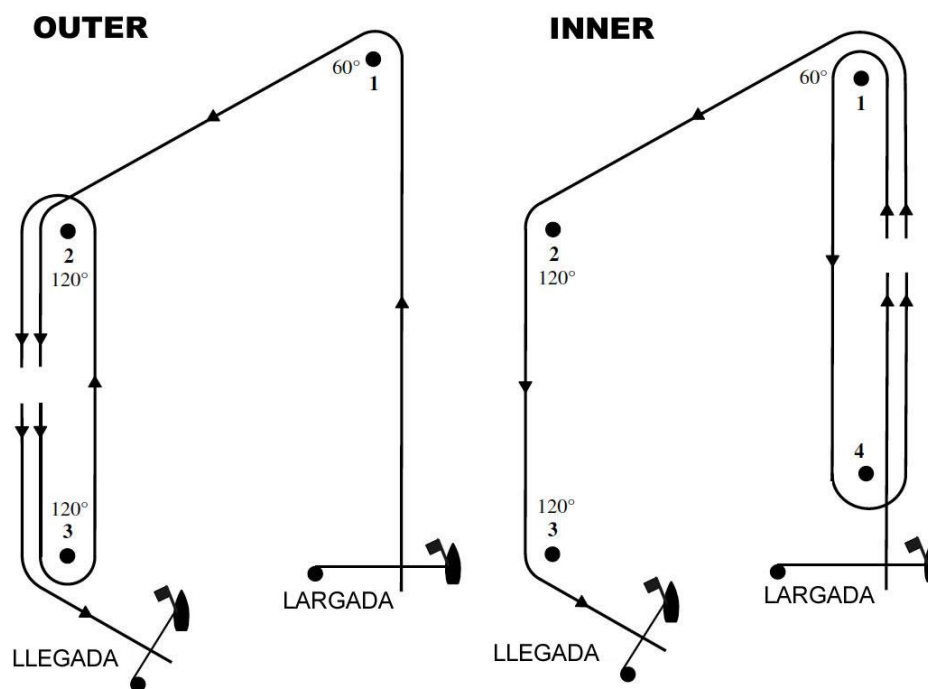

### BARLOVENTO - SOTAVENTO

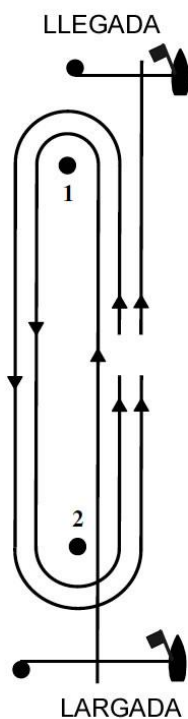

NOTA: La cantidad de piernas en el gráfico del recorrido Barlovento-Sotavento es sólo a título ilustrativo.

## **INFORMACION ADICIONAL QUE NO FORMA PARTE DEL AVISO DE REGATA**

---

### **ALOJAMIENTO**

El club ofrece alojamiento marineró a quienes lo reserven con anticipación. Por favor escribir a:  
[danielmedina@cnsi.org.ar](mailto:danielmedina@cnsi.org.ar)

### **CATEGORIAS**

Aquí publicamos las categorías de edades según la recomendación de la ILCA. (Las edades límites se deberán cumplir en el año del campeonato)

35 a 44: Laser Standard Aprendiz de Master – Laser Radial Aprendiz de Master

45 a 54: Laser Standard Master – Laser Radial Master

55 o más: Laser Standard Grand Master

55 a 64: Laser Radial Grand Master

65 o más: Laser Radial Great Grand Master

NOTA: En el campeonato se agregará la categoría Great Grand Master para Standard, siguiendo los criterios de edad establecidos para Radial.